Свет, который в тебе…

Павел Михайлович Милых

«Особенно я люблю цветы. Их нежная красота, незащищённость, недолговечность пленяют и воодушевляют меня, меня дают мне силы продолжать бороться с жестокостью, невежеством и оставаться человеком»

Павел Милых

«Смотрю на картины и не могу оторваться. Всё кажется, знакомое, и в тоже время – новое, необычное!»
В.Максимцов

«У лодочной станции»

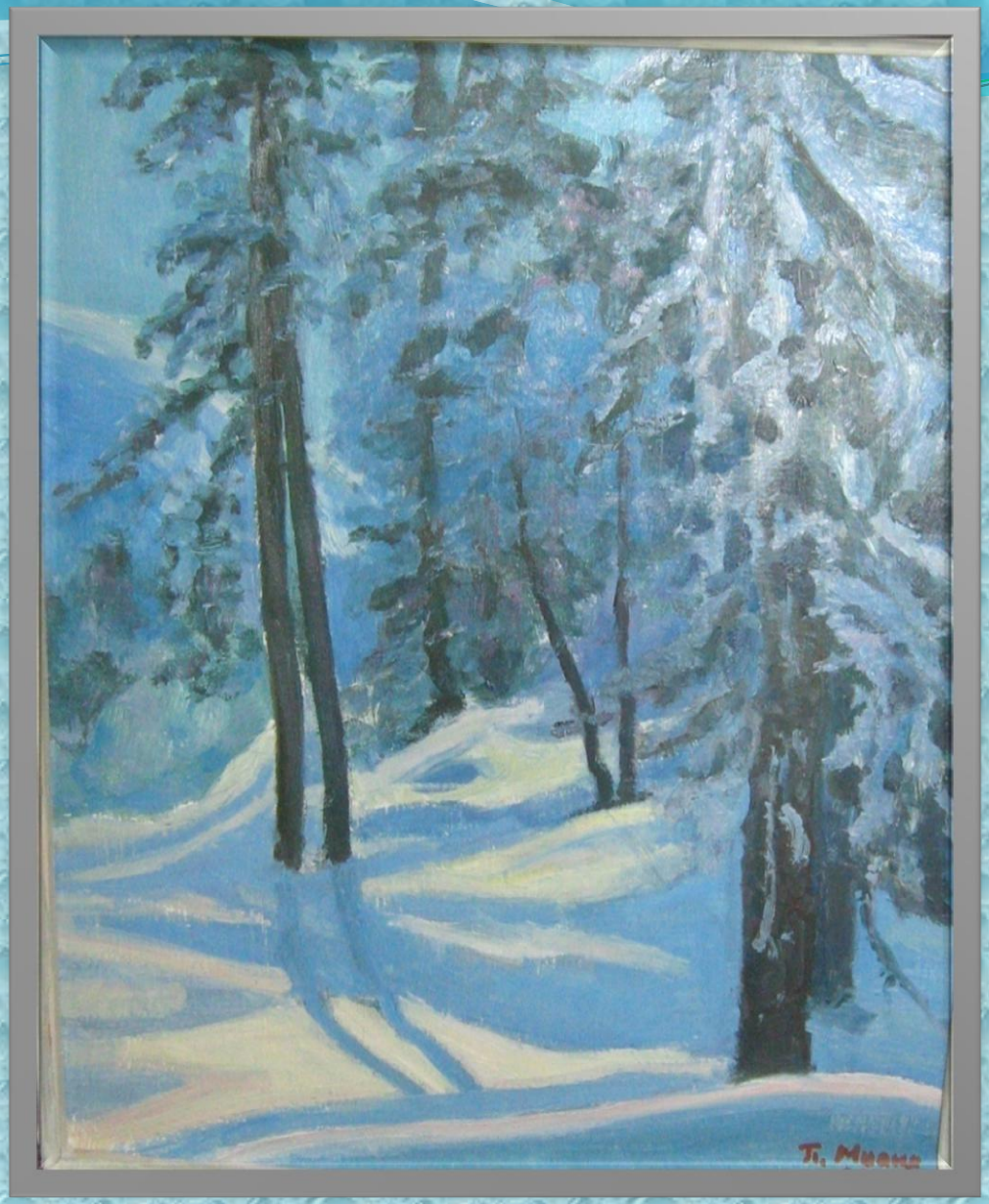

«Зимнее утро»

Не прошла мимо художника и тема войны. «Весна Победы»

«Отступление»

«Поцелуй Иуды»

«Крещение Иисуса»

«Благая весть»

«Суд царя Соломона»

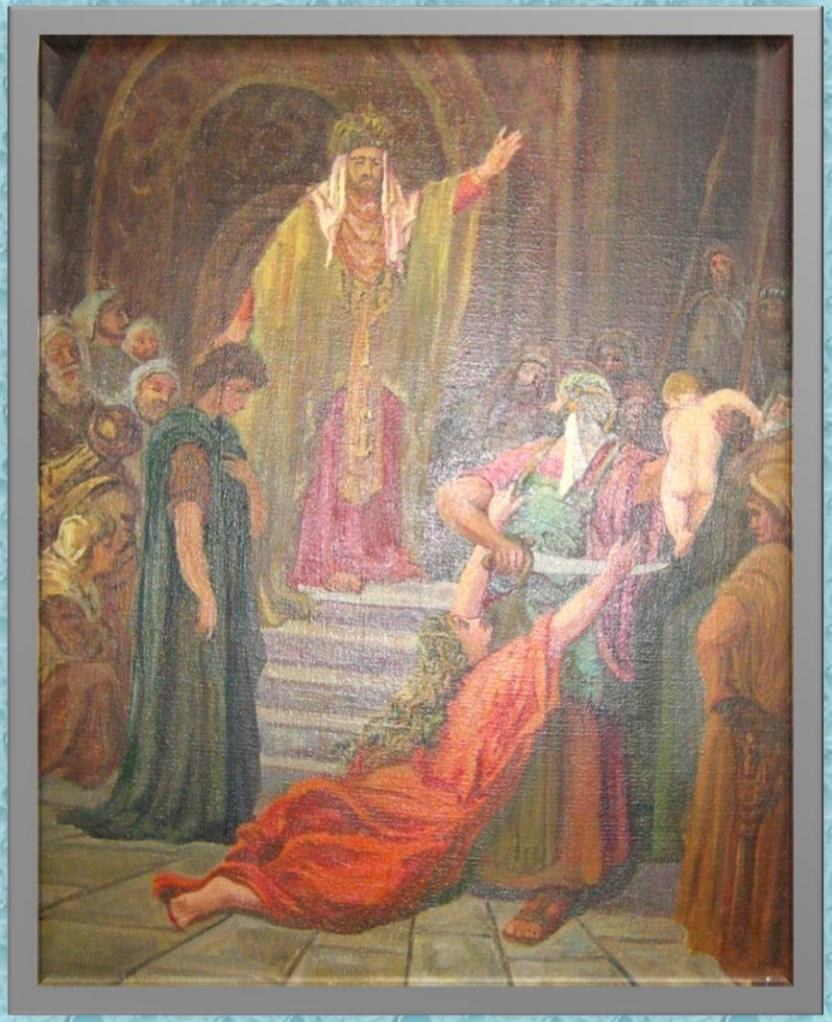

Павел Михайлович Милых член Народной изостудии г.Чебаркуля, участник республиканских, областных, городских выставок. Он постоянно участвует во Всероссийском Бажовском фестивале. На его счету 6 персональных выставок.